

Casa Rural la Venta - Alquiler Íntegro - 6/8 Plazas

Índice de Información

Ubicada en Navarredonda de Gredos, pintoresco pueblo de montaña en el corazón de Gredos: a solo 0,5kms del Primer Parador de España: situada a unas **2 horas de Madrid**, a **14 kms de la Plataforma de Gredos**, a 13 kms de Navacepeda de Tormes, a 37 kms de Barco de Ávila, a 67 kms de Ávila Capital,...

Ofrecemos descanso y tranquilidad para el que lo desee y una gran variedad de actividades y excursiones a realizar durante todas la estaciones del año. Decorada en madera, ofreciendo la máxima calidad y confort con un completo equipamiento de mobiliario, electrodomésticos, menaje, y una magnífica chimenea ideal para amenas **charlas** en familia o entre amigos ...

» Características de la Casa Rural

- » **Breve Descripción**
- » **Entorno**
- » **Actividades**
- » **Fotos de la Casa Rural**
- » **Fotos de Navarredonda**
- » **Rutas cercanas para Visitar**
- » **Tarifas 2008**
- » **Condiciones de Reserva y estancia**



Casa Rural la Venta

Navarredonda de Gredos - Avila
Tfnos: 91 796 69 45 - 618 018 311

Email: casasnavila@gmail.com

Web: <http://www.casasnavila.com>



Ficha Casa Rural la Venta 6/8 Plazas

Índice



Reservas

Para reservar mi Casa Rural de alquiler completo puedes contactar a través de:

- **Teléfono** (horario de 9 a 22h):
91 796 69 45
618 01 83 11

 **Fechas libres** (Actualizadas!!)

Otras Casas Rurales en Gredos de 2 a 20 Plazas **pulsando aquí**.

Características

La Casa Rural la Venta está ubicada en Navarredonda de Gredos, a sólo 14kms de la Plataforma de Gredos, ideal para hacer senderismo y rutas guiadas. Además, dista 2 kms del Parador Regional de gredos, a 13 kms de Navaceda de Tormes, 67 kms de Avila Capital,...

Ofrecemos descanso y tranquilidad para el que lo desee y una gran variedad de actividades y excursiones a realizar durante todas las estaciones del año. Decorada en madera, ofreciendo la máxima calidad y confort con un completo equipamiento de mobiliario, electrodomésticos, menaje, y una magnífica chimenea ideal para amenas **charlas** en familia o entre amigos ...

Debido a la amplitud del Salón de esta casa que ocupa prácticamente toda la planta de abajo, existe la posibilidad de alquilarse conjuntamente con uno de los apartamentos de la venta, de este modo podrían comer y disfrutar de largas charlas bajo el acogedor fuego del salón de la casa hasta 14 personas.

DETALLE DE LA CASA RURAL:

1. La casa tiene dos plantas. En la Primera planta está la cocina-comedor y un baño con plato de ducha.
2. Cuenta en la segunda planta con **3 Habitaciones dobles**, dos de ellas con cama de matrimonio.
3. En cada habitación encontrará Ropa de cama y un Juego de Toallas por persona
4. **2 Baños Completos**, uno en cada Planta.
5. **Comedor con** Chimenea-Barbacoa, Tv, Sofá Cama, Tresillos, Mesa,...
6. **Cocina** con todo lo necesario para cocinar y comer: Vitrocerámica, Microondas, Nevera, Lavadora, Lavavajillas, Horno, Batería de cocina, Cubertería, Vajilla, Vasos, Tazas, Cafetera,...
7. **En el Pueblo** hay Supermercados, Carnecerías, Panaderías, Bares, Restaurantes, Cajas de Ahorros, Servicio Médico, Gasolinera ..

NUNCA se comparte la casa con OTRAS personas, aunque seáis 2.

Más Info

Nº de licencia de Turismo: CRA-AV-486



Ficha Casa Rural la Venta

Índice



Reservas

Para reservar mi Casa Rural de alquiler completo puedes contactar a través de:

- **Teléfono** (horario de 9 a 22h):
91 796 69 45
618 01 83 11

 **Fechas libres** (Actualizadas!!)

Otras Casas Rurales en Gredos de 2 a 20 Plazas **pulsando aquí.**

Entorno

El Pueblo está rodeado de **extensos y bellos pinares, hermosos parajes** como "Las Lanchas", "El Pinar de Valdeascas", "Las Chorreras",... y a la posibilidad de **contemplar especies animales** características de la zona, como la Cabra Montés y las Águilas Reales. Hay varios Pinares con Barbacoas, Mesas y bancos de piedra para disfrutar de una buena Chuletada en el Campo y a la vez **darse un chapuzón!!!!**

No olvides visitar en el pueblo **las Lanchas**: Pasa un día disfrutando de la zona de **Barbacoas** de Baldeascas y tras la chuletada date un **chapuzón**, si el tiempo acompaña, en una de las múltiples pozas que hay durante un recorrido a pie, que sale de Baldeascas, de unos 20 minutos que finaliza con una magnífica cascada con tobogán natural!!

Les recomendamos NUESTRAS EXCURSIONES a caballo: Caminar por el campo subido en sus lomos ofrece una dimensión diferente del paisaje, con una perspectiva distinta a la que normalmente se tiene con los pies en tierra. Tanto para expertos, como para novatos, tenemos los caballos y equipamiento adecuados, que les permitirán disfrutar de varias horas de cabalgata.

El visitante encontrará la **tranquilidad, comodidad y descanso** que buscan. Además de ofrecerles muchas otras posibilidades para disfrutar del excepcional entorno en el que nos encontramos.

Más Info



Ficha Casa Rural la Venta

Índice



Reservas

Para reservar mi Casa Rural de alquiler completo puedes contactar a través de:

- **Teléfono** (horario de 9 a 22h):
91 796 69 45
618 01 83 11

 **Fechas libres** (Actualizadas!!)

Otras Casas Rurales en Gredos de 2 a 20 Plazas pulsando aquí.

Actividades

Múltiples actividades puedes hacer **por tu cuenta, o con una empresa** de turismo activo, por ejemplo:

- **Rutas a Caballo**
- **Deportes de Aventura** como Piraguismo, Rafting, Rapel, Puenting, Esquí de travesía, Raquetas, Barranquismo, Escalada, Tiro con arco, Tirolina, Rutas 4x4, Quads..
- **Excursiones Culturales** como La Calzada Romana y Cinco Villas, La Trashumancia, El Jerte Blanco, ...
- **Contemplación de la variada fauna** que habita en estos parajes, especies emblemáticas como el águila real e imperial, la cabra montés, nutrias, zorros, jabalies, anfibios y reptiles únicos en la Sierra de Gredos como la Salamandra del Almanzor .
- **Excursiones a los otros pueblos del valle** como Hoyos del Espino, Navarredonda de Gredos, Piedrahita, Barco de Ávila, Cabezuela del Valle,...
- **Visitas al Centro de Interpretación de Aves Rapaces**, etc...
- **Esquí en La Covatilla:** puedes practicar el esquí libre subiendo la Plataforma de Gredos, pero si prefieres una estación de esquí, esta es la más cercana.
- **Y mucho más**

Más Info



Índice



Reservas

Para Reservar una Casa Rural de alquiler completo puedes contactar a través de:

- **Teléfono** (horario de 9 a 22h):

91 796 69 45

618 01 83 11

Otras Casas Rurales en Gredos de 2 a 20 Plazas
[pulsando aquí.](#)



Comedor



Comedor Vista 2



Cocina

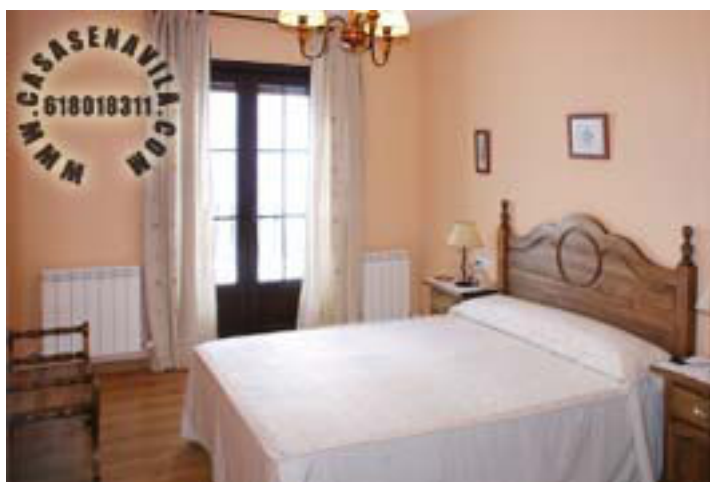

Habitación 1

Más Fotos



Índice



Reservas

Para Reservar una Casa Rural de alquiler completo puedes contactar a través de:

- **Teléfono** (horario de 9 a 22h):

91 796 69 45

618 01 83 11

Otras Casas Rurales en Gredos de 2 a 20 Plazas
pulsando aquí.

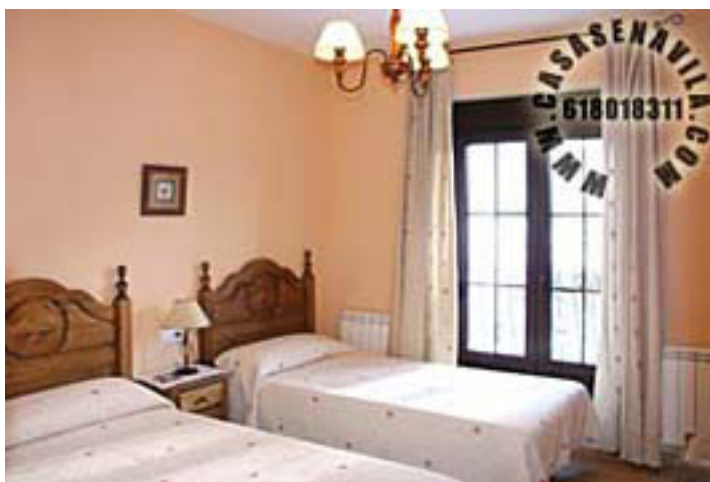

Habitación 2

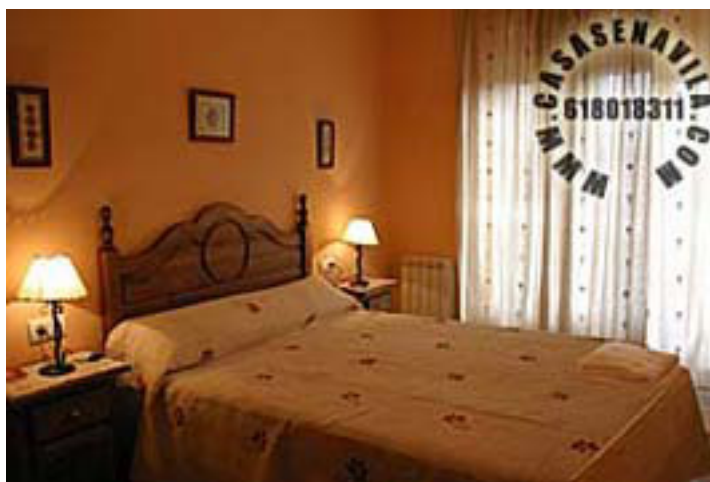

Habitación 3



Baño 1



Baño 2

Más Fotos



Índice



Reservas

Para Reservar una Casa Rural de alquiler completo puedes contactar a través de:

- **Teléfono** (horario de 9 a 22h):

91 796 69 45

618 01 83 11

Otras Casas Rurales en Gredos de 2 a 20 Plazas
pulsando aquí.



Las Chorreras



Las Chorreras



Valdeascas



Valdeascas

Tarifas Casa Rural la Venta - 2008

Índice



Reservas

Para reservar mi Casa Rural de alquiler completo puedes contactar a través de:

- **Teléfono** (horario de 9 a 22h):
91 796 69 45
618 01 83 11

 **Fechas libres** (Actualizadas!!)

Otras Casas Rurales en Gredos de 2 a 20 Plazas **pulsando aquí.**

Tarifas por la Casa Completa hasta 8 Personas

| Casa de Venta | Semana | Fin de semana | 3 Noches | 4 Noches | 1 Día Más | 1 Día* |
|-----------------------|-----------|---------------|-----------|-----------|-----------|-----------|
| Temporada Baja | 600 euros | 300 euros | 400 euros | 500 euros | 100 euros | 200 euros |
| Temporada Alta | 700 euros | 350 euros | 470 euros | 590 euros | 120 euros | 300 euros |

No computan en plazas los menores de 2 años.

NUNCA se comparte la casa con OTRAS personas, aunque seáis 2.

Nº de licencia de Turismo: CRA-AV-486

Para confirmar los precios visita la página oficial: www.CasasEnAvila.com

